トーカイグループの事業領域

当社グループは、「清潔と健康」「レンタル」「医療と介護」の3つを軸に、人々の快適な暮らしと安全で健康的な生活を支える事業を展開しています。

清潔と健康

「清潔と健康」を主要な事業テーマに掲げ、長年にわたり「衛生管理のプロ」として培ってきた技術やノウハウを生かし、これからの時代における社会の要請に応えてまいります。

レンタル

社会が必要とするサービスを環境負荷の少ない「レンタル」によって提供することで、持続可能な社会の実現に貢献しています。

医療と介護

数多くの医療機関や介護福祉施設にさまざまなサービスを提供しているほか、在宅医療や在宅介護をサポートするサービスにも注力しています。

「医療と介護の現場」を支える

リネンサプライ

寝具やユニフォーム、カーテンなどリネン類全般のレンタル

看護補助

ベッドメイキング、カルテ搬送、器具滅菌など医療行為以外の支援

院内物流管理

注射器、カテーテル、薬剤など医療材料の管理、搬送

給食

普通食のほか、病状に合わせた治療食や、高齢者のためのソフト食の提供

清掃

感染防止のための病院清掃や介護福祉施設の日常清掃

入院・入居セット

入院・入居生活に必要な日用品やリネン類を日額定額制で提供

ネクサージ

手術用リネンのリユース

「医療と介護の現場」を支える

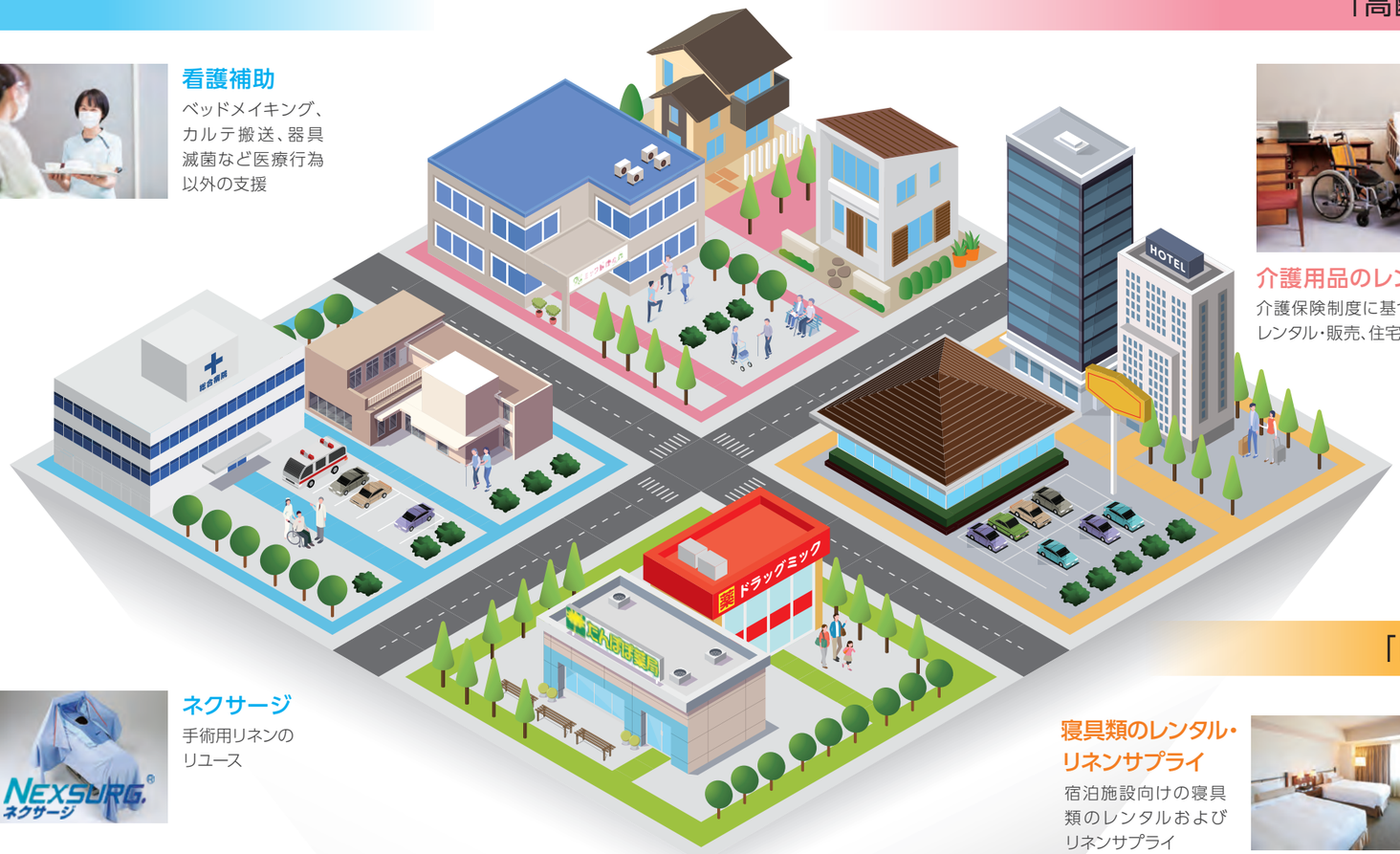

「高齢者の自立した生活」を支える

介護用品のレンタル・販売

介護保険制度に基づく介護用品のレンタル・販売、住宅改修

リハビリ特化型デイサービス

高齢者の身体機能維持・向上を目的としたリハビリ特化型デイサービス施設「ミック健康の森」の運営

「日々の清潔な暮らし」を支える

寝具類のレンタル・リネンサプライ

宿泊施設向けの寝具類のレンタルおよびリネンサプライ

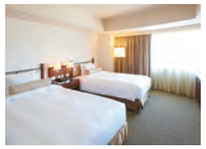

リネンサプライ工場の設備開発・製造

リネンサプライ工場の仕上げ工程における省人化設備の開発・製造

リースキン

環境美化用品のレンタル・販売を行うフランチャイズチェーンを全国展開

アクアクララ

自社プラントで製造する飲用水の宅配

「地域の皆様の健康」を支える

調剤薬局

医療機関門前を中心とした保険薬局「たんぽぽ薬局」を東海・北陸・関西・四国エリアで158店舗展開（2024年9月末時点）

ドラッグストア

地域に根差したドラッグストア「ドラッグミック」を関西エリアで12店舗展開（2024年9月末時点）